



COMPLEXE DE LA STATION DE EHSSAN (COMMERCIAL _ BUREAU_ TOURISTIQUE)

Le complexe de EHSSAN se trouve au sud de la palace de EHSSAN dont Compte tenu de la distance proche avec la zone residential de MAALI ABAD, DERAQ et BARFFOROUCHAN a été localisé à la partie peuplée de chiraz. Et se comprennent les voyageurs au but de la ligne 1 et au de but de la ligne 4.

L'absence de tout repère urbain dans la zone autour du complexe résulte de servir comme un repère urbain compte tenu de la hautess et façade remarquable qui serait visible des axes MAALIABAD et FARHANGCHHR, Accès Arterial et au but et au de but des deux ligne principaux de TGV



Ehsan
TOD Complex

Concept
Design
Analysis

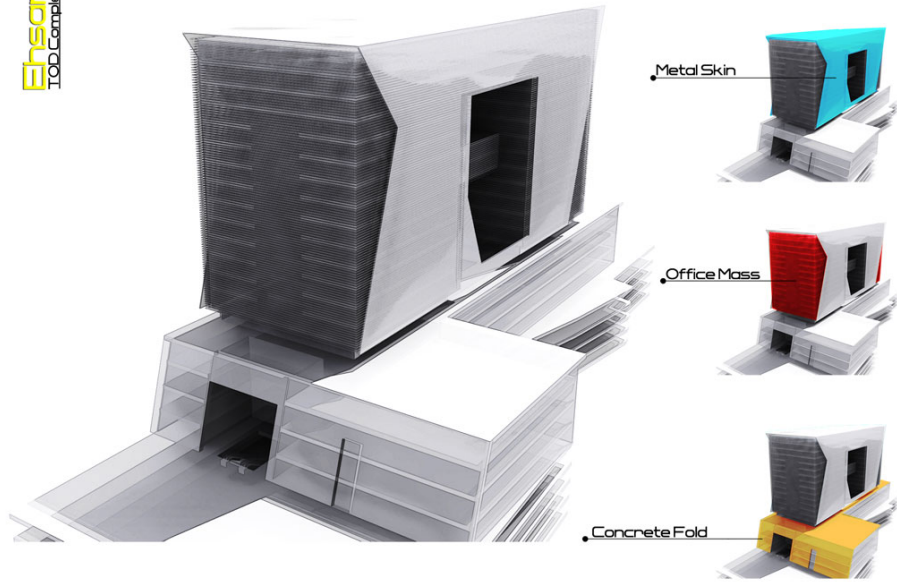

Ehsan
TOD Complex

Concept
Design
Analysis



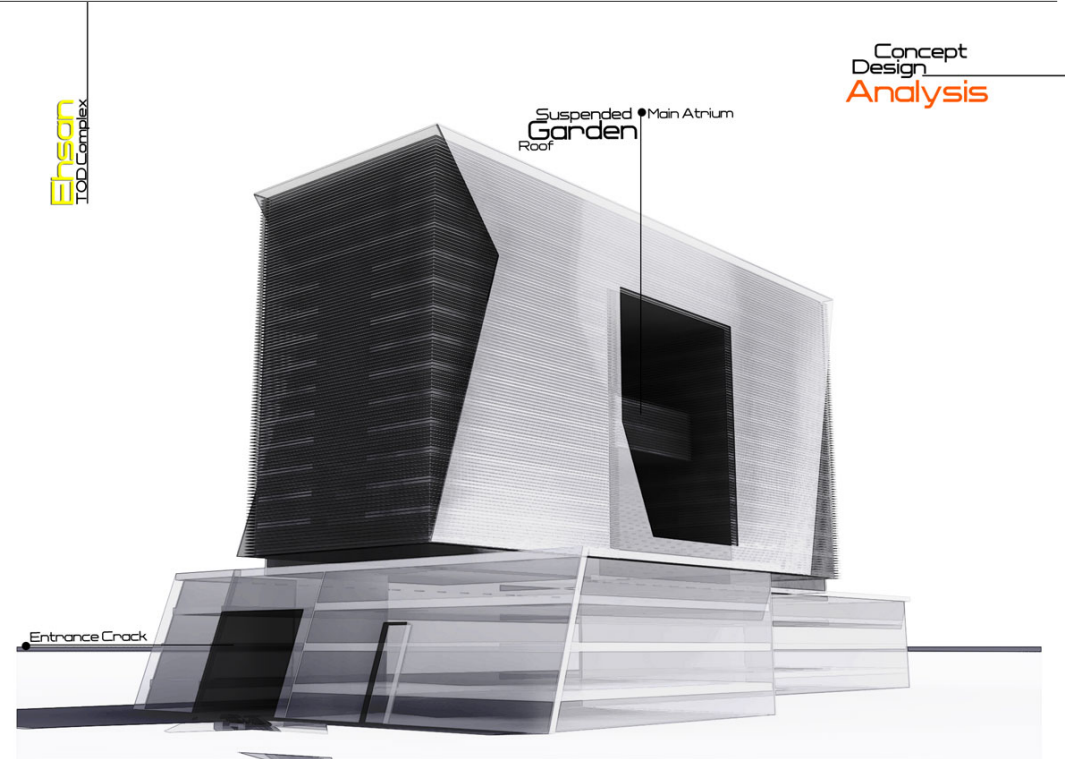

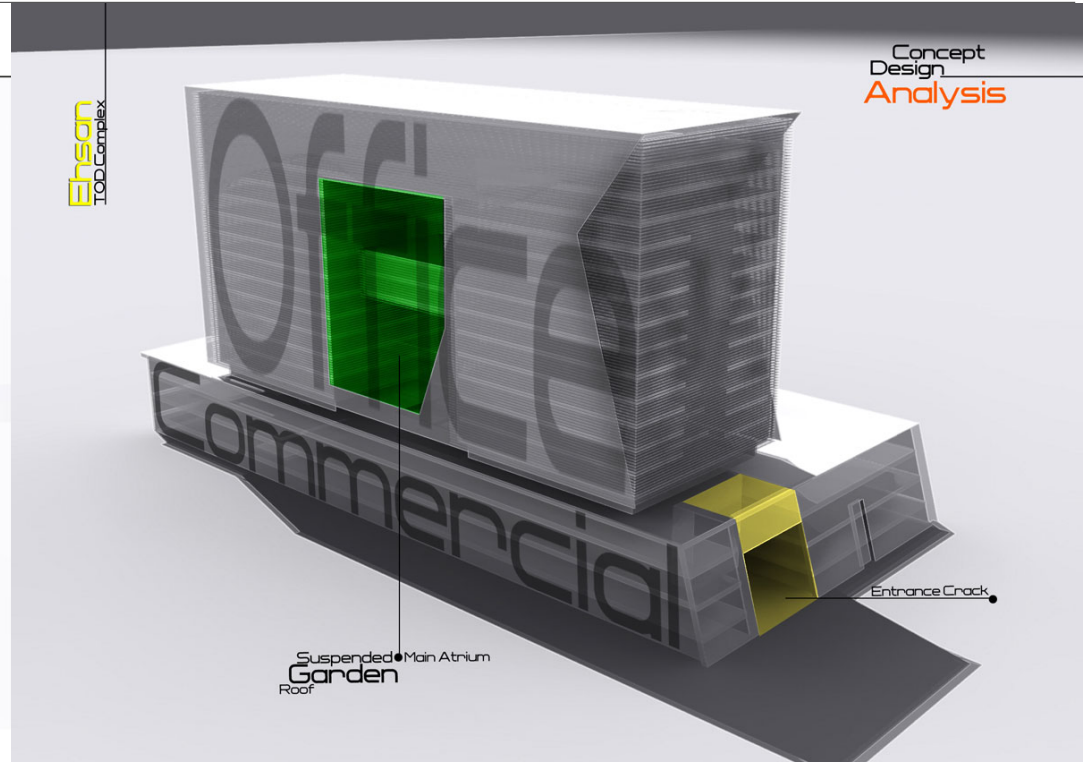
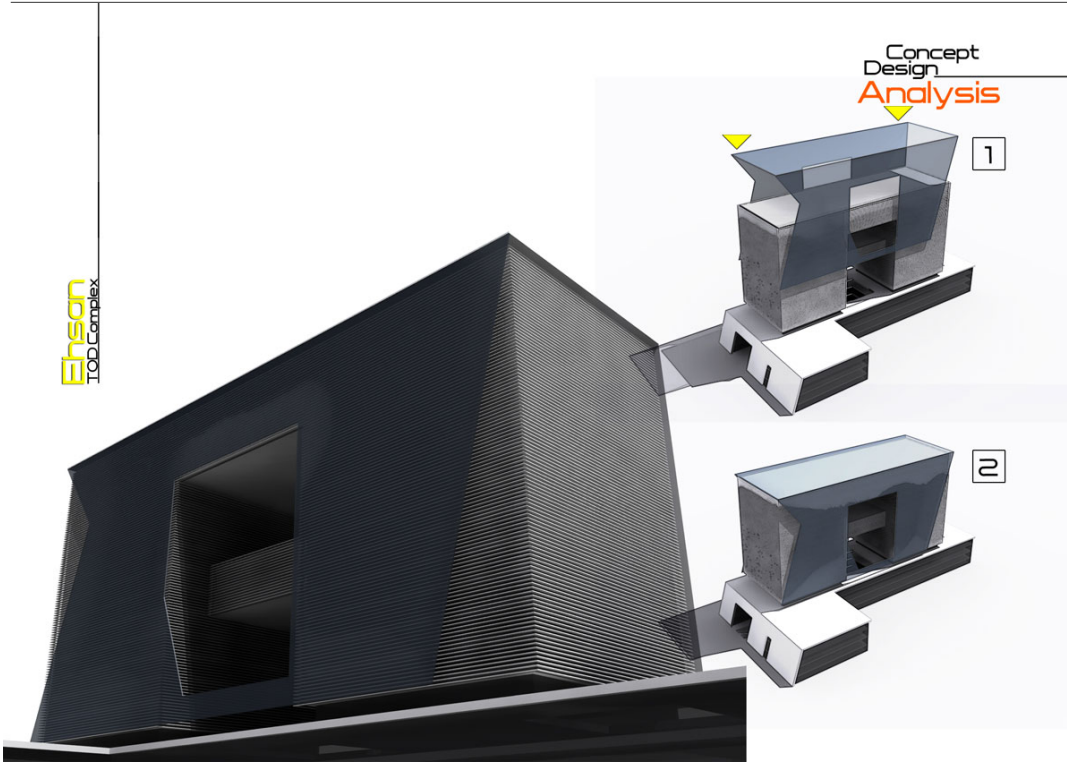

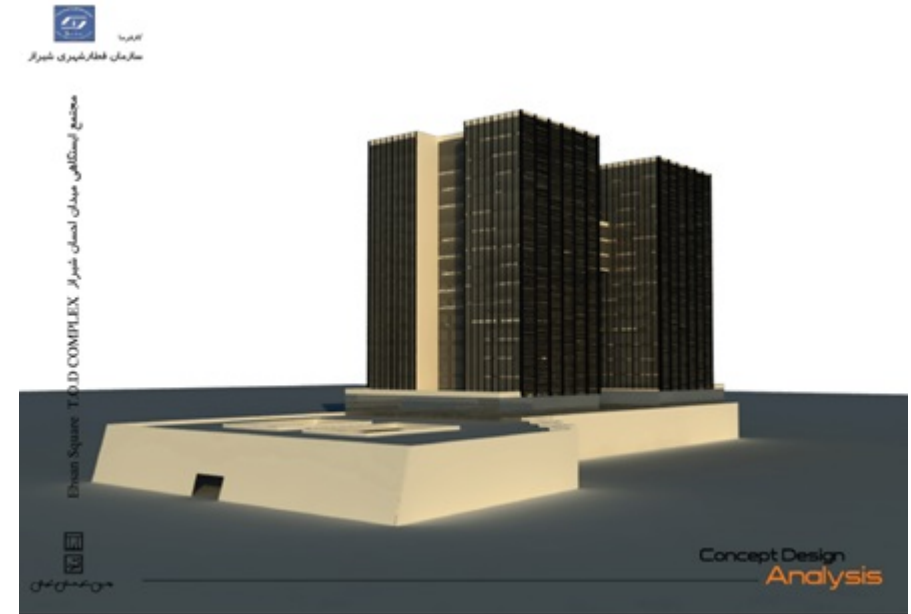
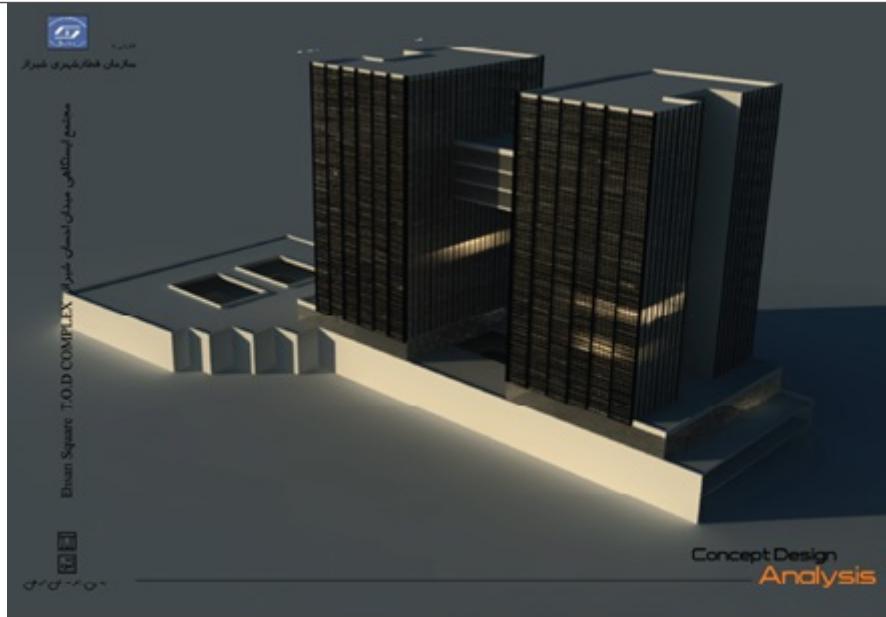

ce complexe avec l'usage commercial, bureau, touristique, culturelle et récréatif, fournir un acceptable parking , superficie vers 12605 m² et la fondation de 115000 m² a été désigné et localisé par la directive de l' article 5 en ayant une



liaison avec la gallerie de TGV.

